

# Schwetzingen

Die Stadt mit Herz

# Daten

- ▶ Einwohner: 22.159
- ▶ Fläche: 21,6 km<sup>2</sup>
- ▶ Bevölkerungsdichte: 1024 Einwohner/km<sup>2</sup>

# Geschichte

- ▶ War die Sommerresidenz der pfälzischen Kurfürsten
  - ▶ Karl Phillip und
  - ▶ Karl Theodor
- ▶ Erste Erwähnung am 21. Dezember 1766 als „suezzingen“

# Industrialisierung

- ▶ Ab 1850 Industrialisierung
  - ▶ Zigarren- und Konservenfabriken
  - ▶ Spargelanbau.
- ▶ Tourismus

# Wappen, „Hymne“ und Film

- ▶ Wappen
  - ▶ Oben: goldener Löwe
  - ▶ unten: silberner Ring in blau
- ▶ „Hymne“
  - ▶ Das Badner Lied
  - ▶ Verfasser unbekannt
- ▶ Film



# Lage

Zentrum der Welt



# Wirtschaftsdaten



# Altersstruktur

	Männlich	Weiblich
Unter 15	13,2	13,1
15-25	11,5	10,9
25-45	32,6	29,6
45-65	28	26,5
65 und älter	14,7	19,9

# Verteilung der Ausländer - Datenreihe

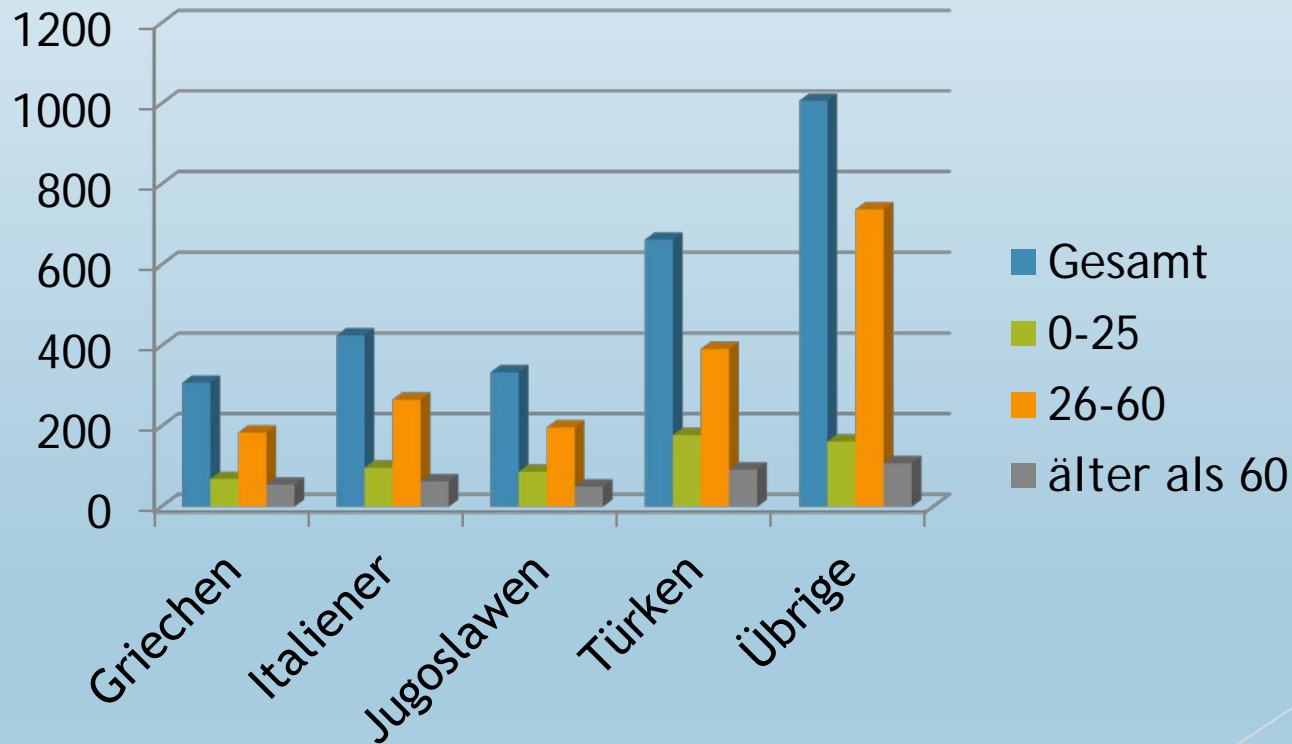

# Verteilung der Ausländer

Kategorie

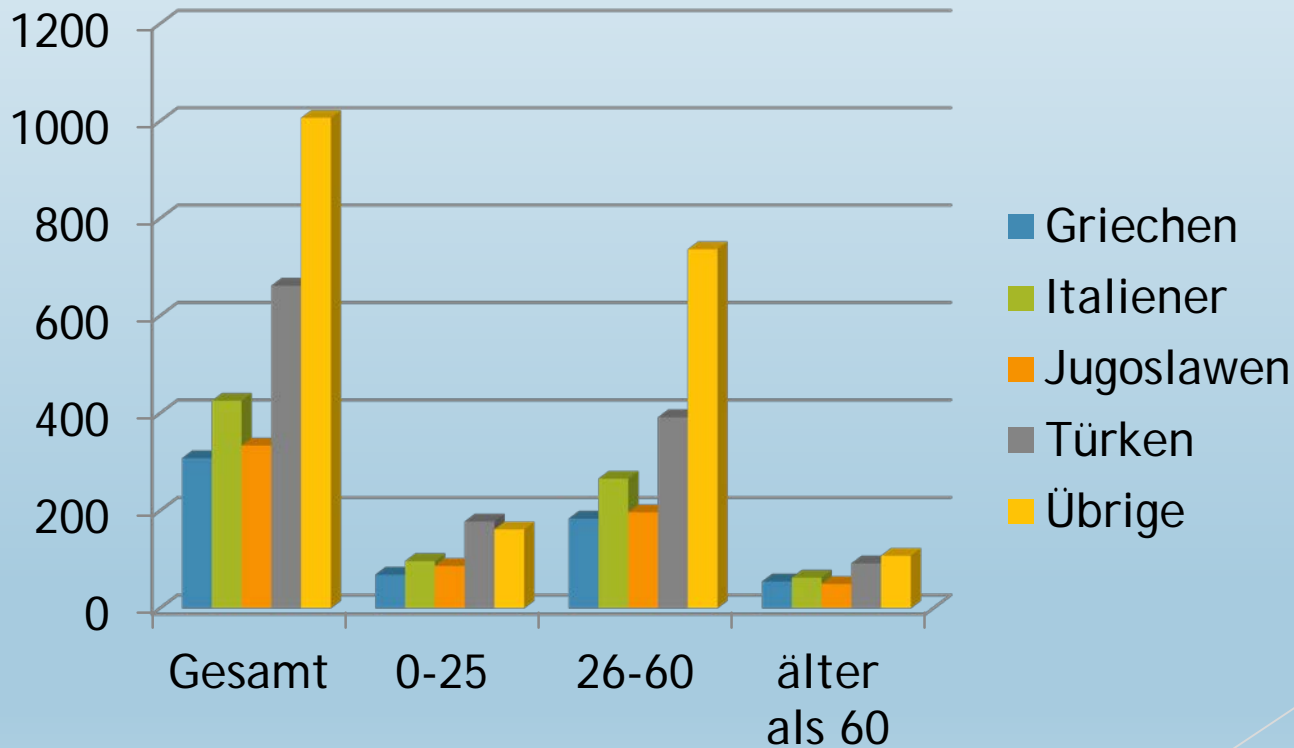

# Sitzverteilung

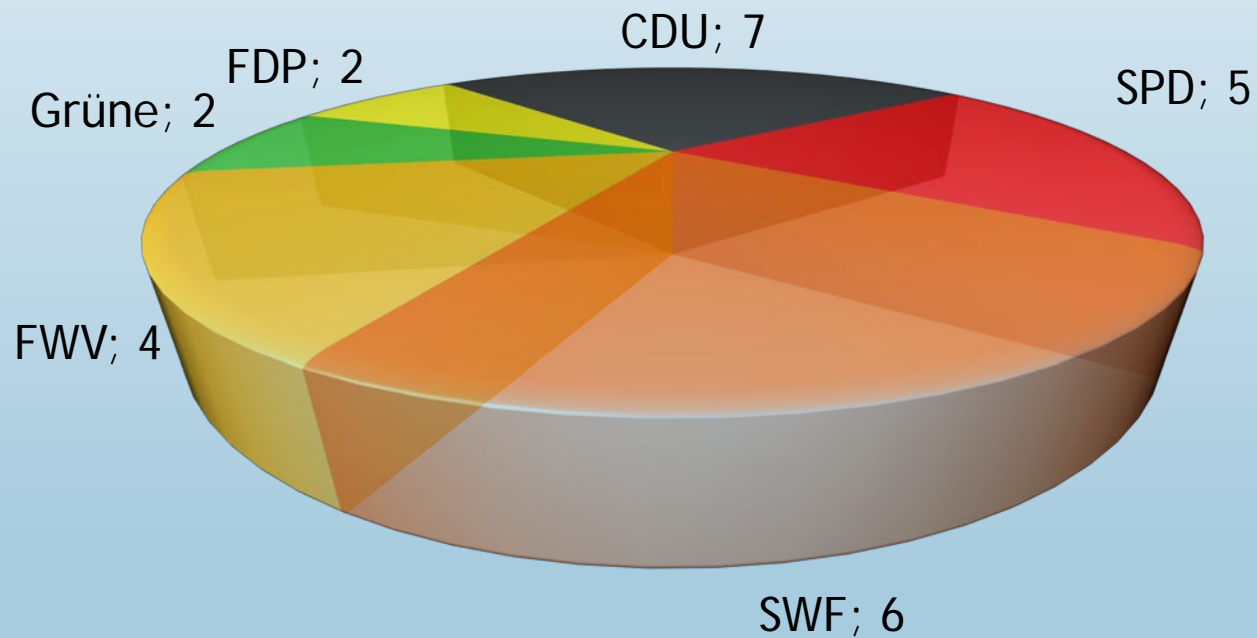

# Sitzverteilung

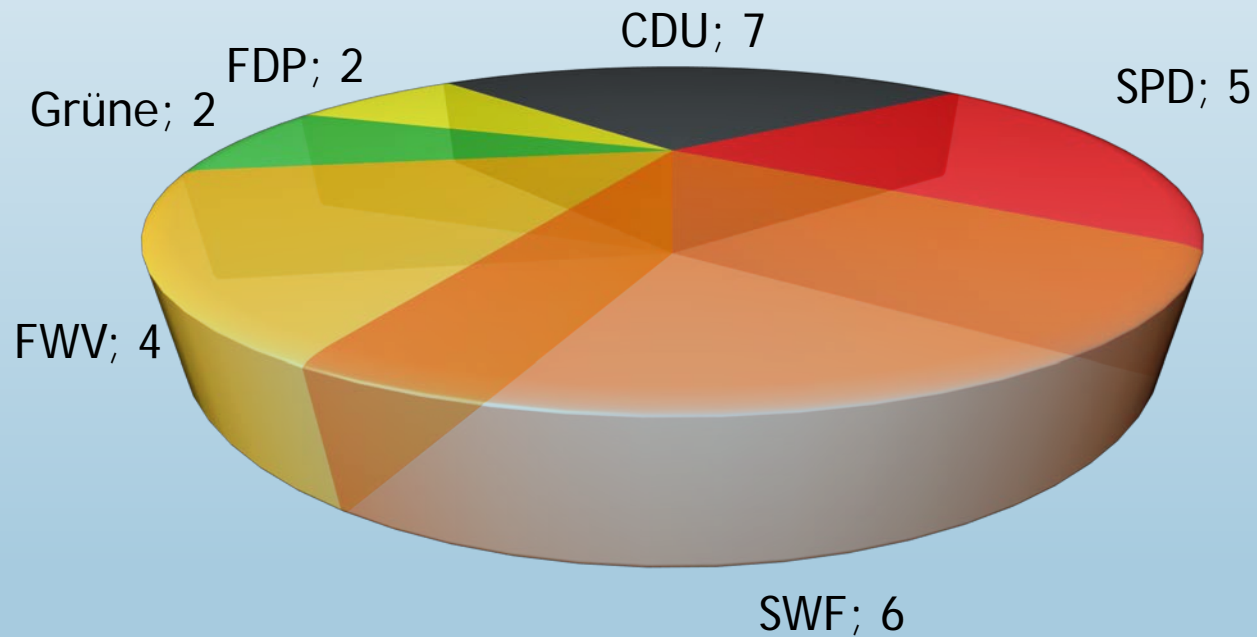

# Der Schwetzinger Stadtrat (2009)

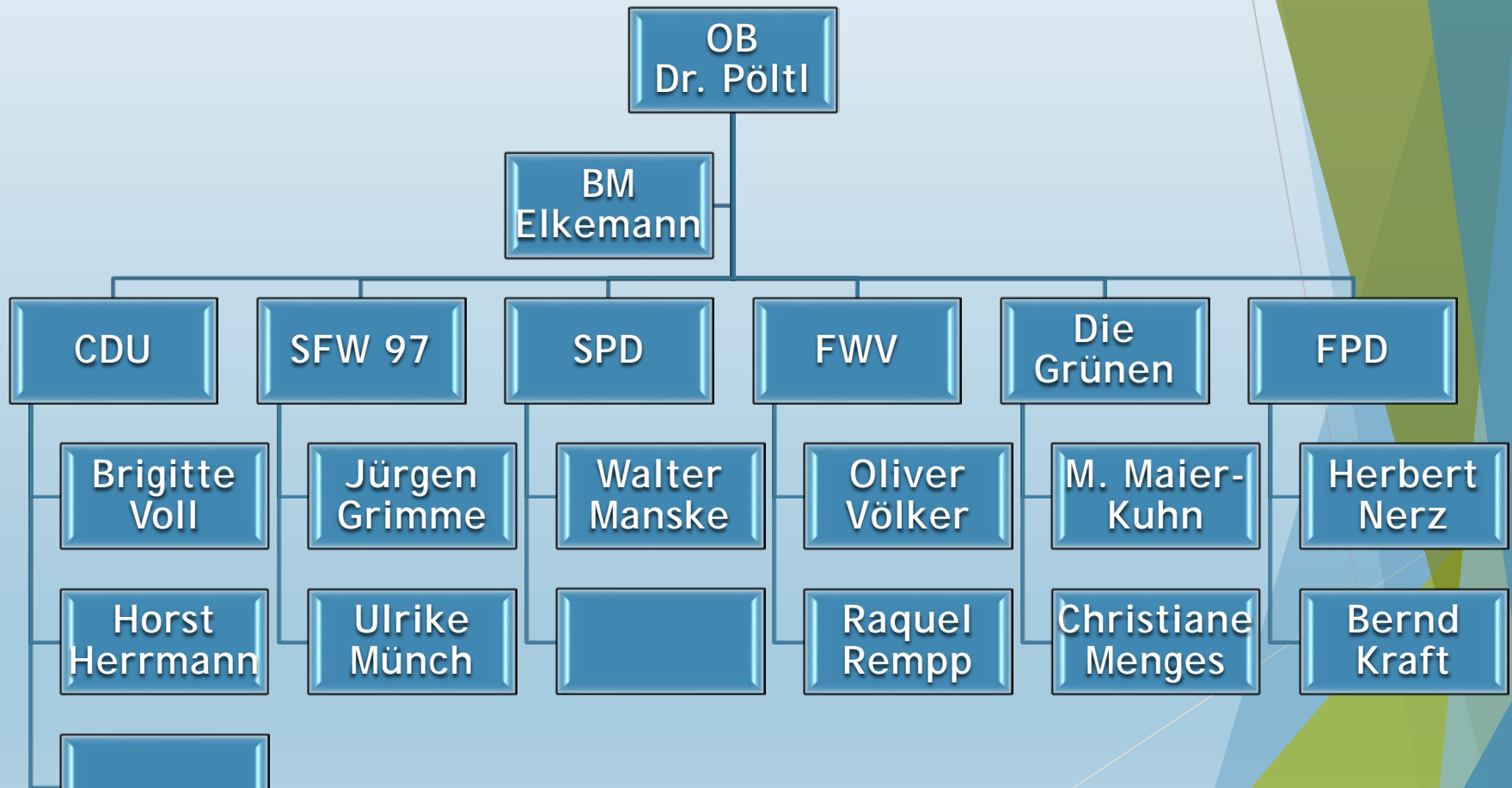

# Schlossplatzumbau

Der Umbau erfolgte in fünf Etappen

Etappe 1

- **Leitungsarbeiten in der Schlossstraße**

Etappe 2

- **Leitungsarbeiten in der Karlsruher Straße**

Etappe 3

- **Erneuerung der Fahrbahnen sowie der Baumbereiche in der Carl-Theodor Straße**

Etappe 4

- **Erneuerung der Schlossplatz fläche Nord und Süd**

Etappe 5

- **Aufbringen der endgültigen Asphalttschicht**

# Schlossplatzumbau

Der Umbau erfolgte in fünf Etappen

Etappe 1

- **Leitungsarbeiten in der Schlosstraße**

Etappe 2

- **Leitungsarbeiten in der Karlsruher Straße**

Etappe 3

- **Erneuerung der Fahrbahnen sowie der Baumbereiche in der Carl-Theodor Straße**

Etappe 4

- **Erneuerung der Schlossplatz fläche Nord und Süd**

Etappe 5

- **Aufbringen der endgültigen Asphalttschicht**

# Schulen in Schwetzingen

Gruppierete Liste

## Grundschulen

Hirschacker-Gs

Johann-Michael-Zeyher-Gs

Nordstadt-Gs

Südstadt-Gs

## Weiterführen Schulen

Carl-Theodor Schule

Eberhardt-Schott-Schule

Hebel Gymnasium

Privatgymnasium

Gemeinschaftsschule Schwetzingen

## Sonstige Schulen

Comenius Schule

Fachhochschule für Rechtspflege

Caritas Fachschule für Altenflege

Kurt-Waibel-Schule

# Schulen in Schwetzingen

## Grundschulen

- Hirschacker-Gs
- Johann-Michael-Zeyher-Gs
- Nordstadt-Gs
- Südstadt-Gs

## Weiterführen Schulen

- Carl-Theodor Schule
- Eberhardt-Schott-Schule
- Hebel Gymnasium
- Privatgymnasium
- Gemeinschaftsschule Schwetzingen

## Sonstige Schulen

- Comenius Schule
- Fachhochschule für Rechtspflege
- Caritas Fachschule für Altenflege
- Kurt-Waibel-Schule



Vertikale Aufzählung

# Schulen in Schwetzingen

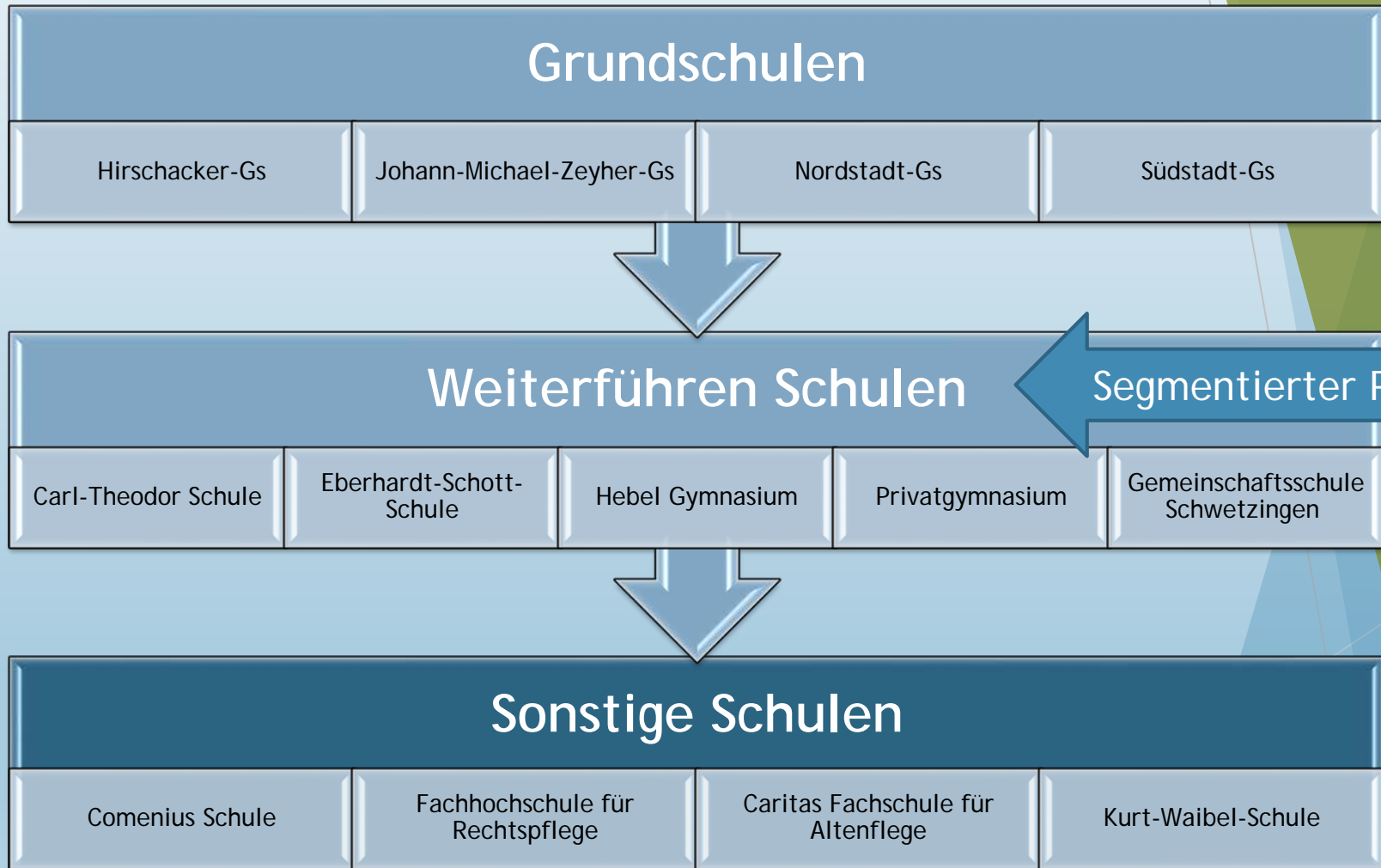

# Schulen in Schwetzingen

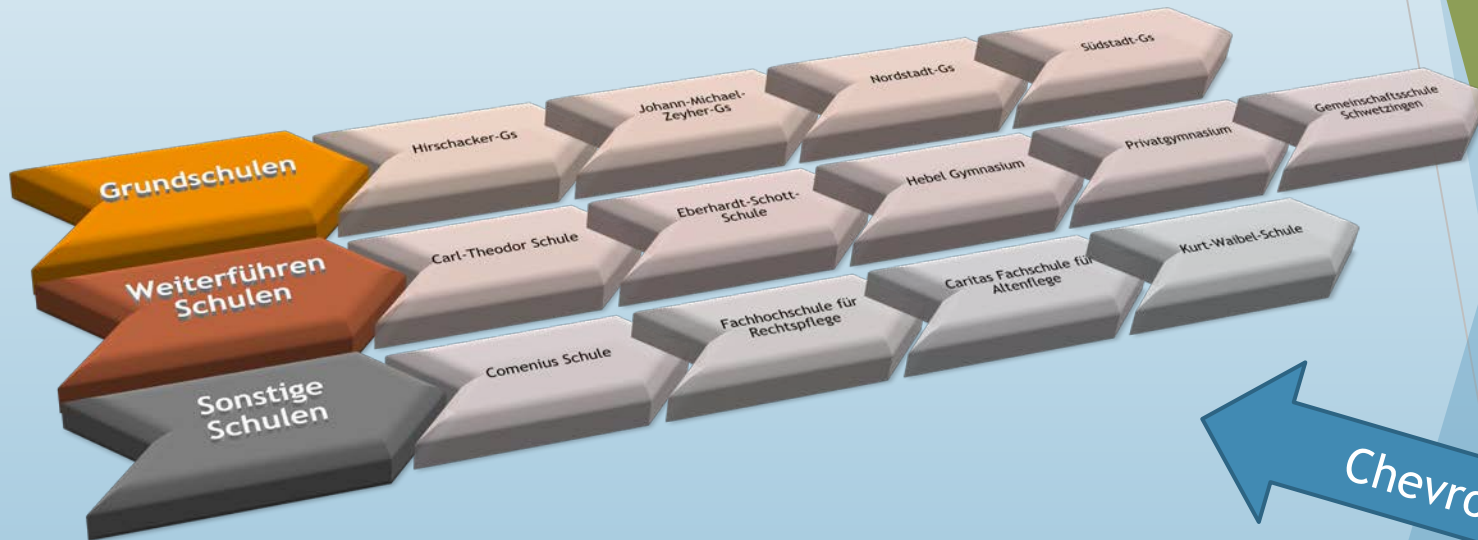

Chevronliste



# Der Schwetzingener Schlossgarten

# Verabschiedung

*Dies war eine Präsentation über die  
große Kreisstadt  
Schwetzingen.*

*Wir freuen uns auf Ihren  
Besuch!!!*



# Karl Philip

- ▶ Karl III. Philipp von der Pfalz, auch *Carl Philipp*,  
\* 4. November 1661 in Neuchâtel
- ▶ † 31. Dezember 1742 in Mannheim
- ▶ war von 1716 bis 1742 regierender Kurfürst von der Pfalz



# Carl Theodor

- ▶ Karl (oder Carl) Philipp Theodor
- ▶ \* 10 Dezember 1724  
auf Schloss Drogenbusch
- ▶ † 16. Februar 1799  
in der Münchner Residenz
- ▶ war seit dem
  - ▶ 31. Dezember 1742 Pfalzgraf
  - ▶ sowie Herzog von Jülich-Berg
  - ▶ Seit 30. Dezember 1777

